Ausbau der Schnitterstraße - Sammelstellen für Mülltonnen

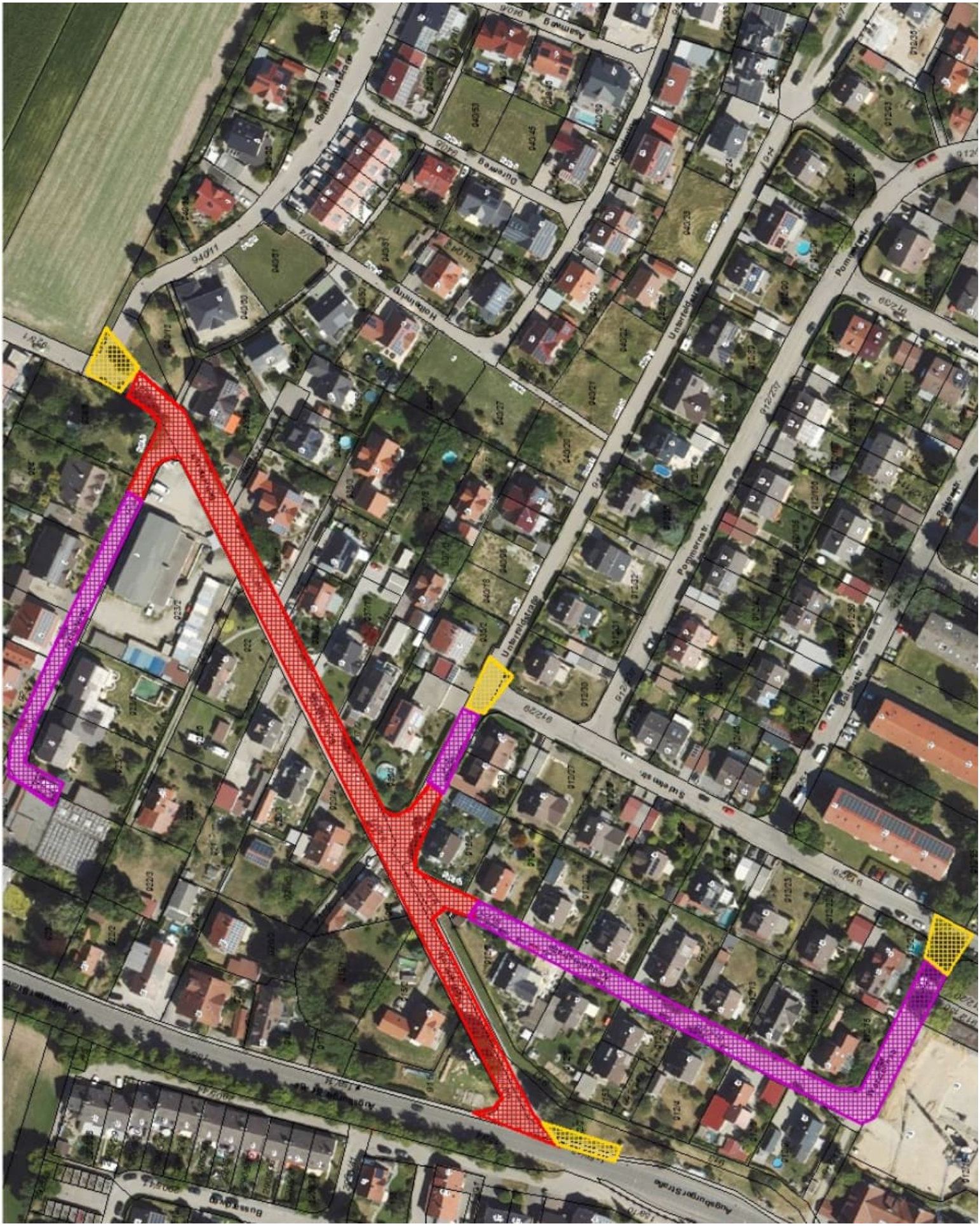

Sammelstelle